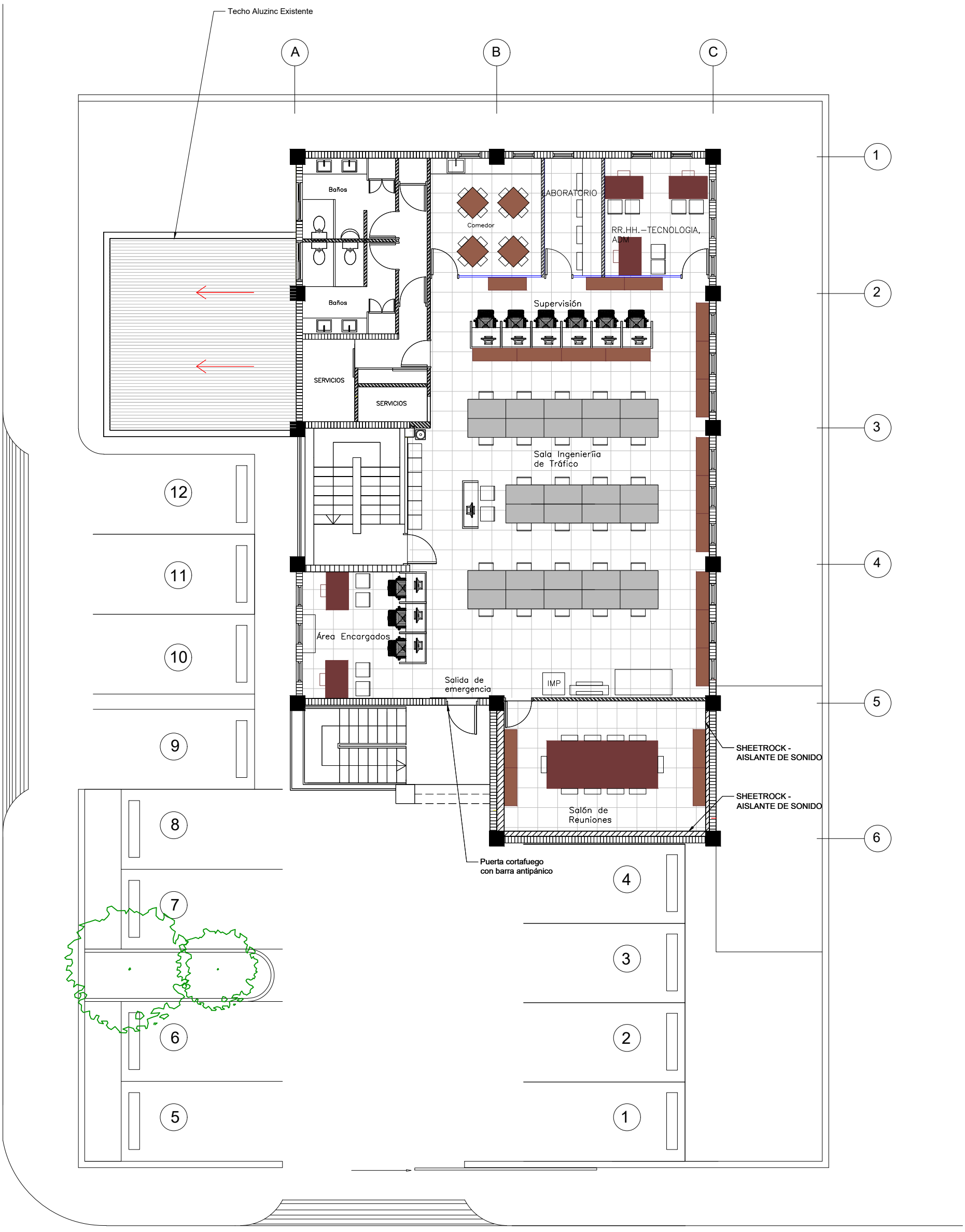

01] PLANTA ARQ. AMUEBLADA TERCER NIVEL

INTRANT INSTITUTO NACIONAL DE TRÁNSITO Y TRANSPORTE TERRESTRE	NOMBRE DEL PROYECTO REMODELACION EDIFICIO CENTRO DE CONTROL DE TRÁFICO	TABLA DE REVISIONES	FECHA	ESCALA INDICADA CÓDIGO DEL PROYECTO: "TODO EL CONTENIDO DE ESTE DOCUMENTO ES PROPIEDAD INTELECTUAL DEL INTRANT, SU REPRODUCCIÓN TOTAL O PARCIAL SERÁ PENADA POR LA LEY."
FECHA DEL PROYECTO: JULIO 2019	LOCALIZACIÓN DEL PROYECTO AV. 27 DE FEBRERO ESQ. C/ DEL SEMINARIO			PROGRAMA: AUTOCAD ARCHITECTURE VERSIÓN 2018
NOTAS	TÍTULO DE LA HOJA PLANTAS ARQUITECTONICAS			CÓDIGO HOJA